

01 PASSAGEM DE DUTO EM ALVENARIA SEM ESC.

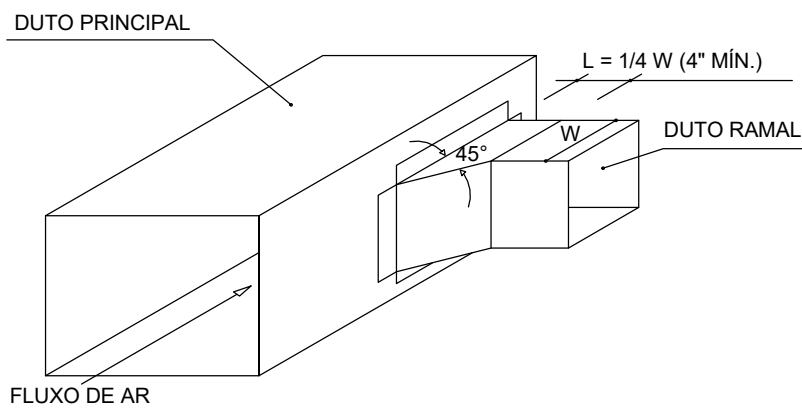

02 DERIVAÇÃO TIPO BOTA EM DUTO SEM ESC.

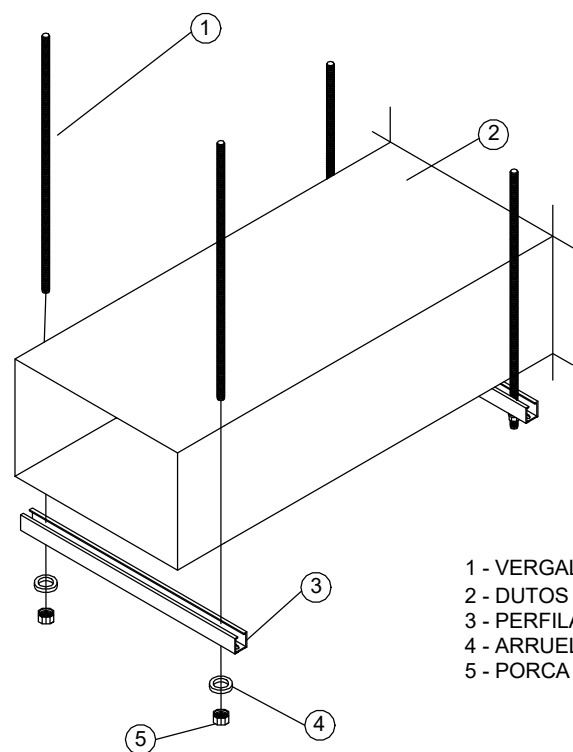

03 SUSTENTAÇÃO DE DUTOS DE AR SEM ESC.

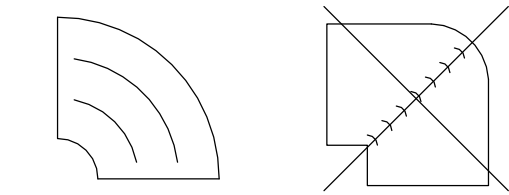

VEIO NAS CURVAS		
LADO	RAIO UNITÁRIO	QTD.
ATE 30	10	0
31 - 50	10	1
51 - 100	10	2
> 100	10	3

04 DETALHE TÍPICO DE CONSTRUÇÃO DAS CURVAS SEM ESC.

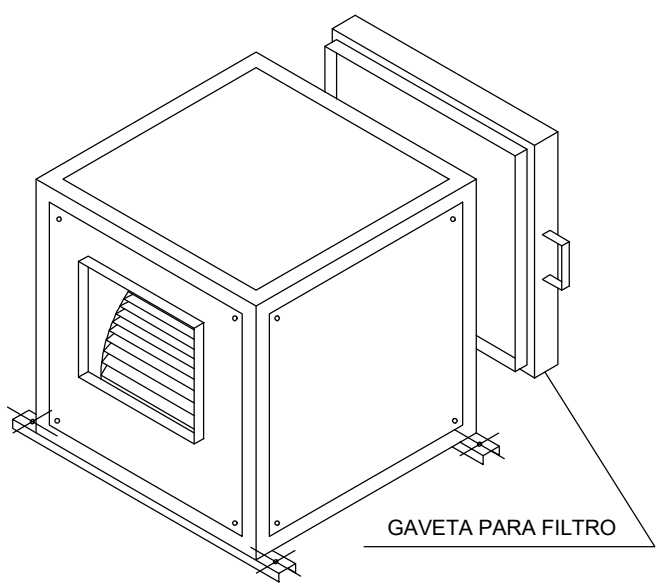

05 INSTALAÇÃO DE FILTRO PARA CAIXA DE VENTILAÇÃO SEM ESC.

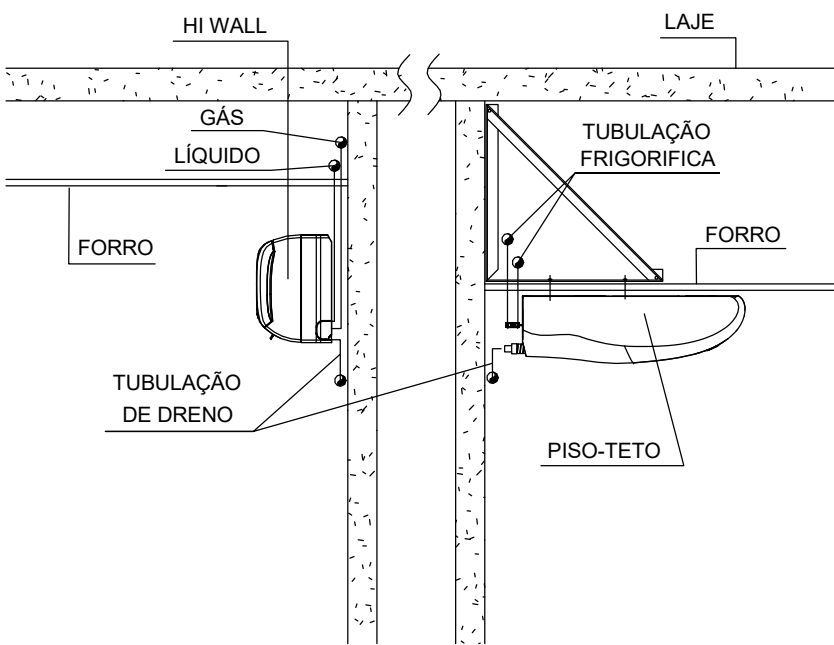

06 DETALHE PARA INSTALAÇÃO DE TUBULAÇÃO DE PAREDE SEM ESC.

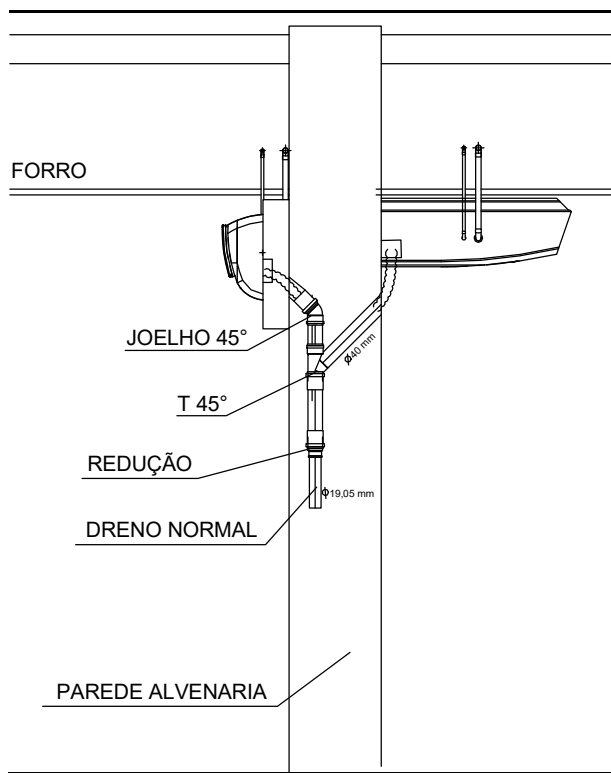

07 DETALHE DRENO SEM ESC.

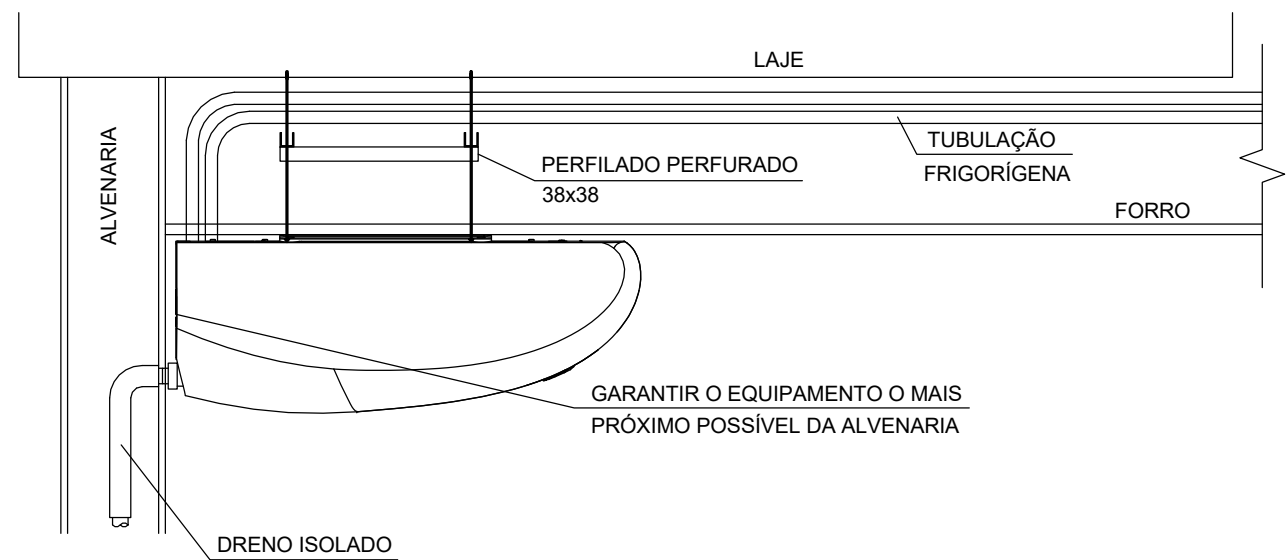

08 DETALHE PARA SUPORTE PARA EVAPORADORES PISO TETO EM AMBIENTES JUNTO AO FORRO SEM ESC.

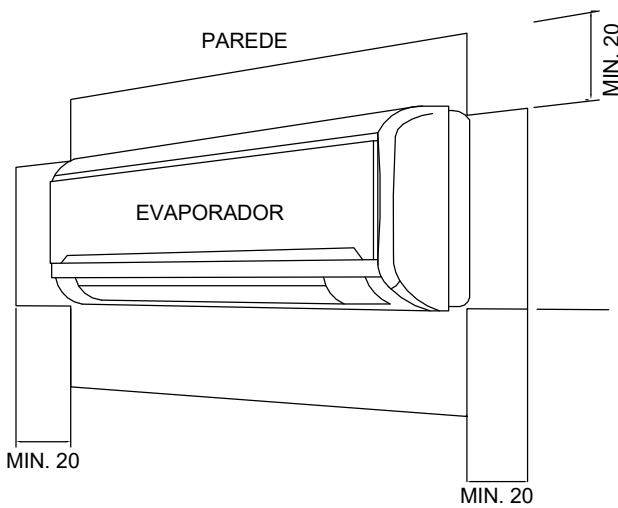

09 DETALHE DE INSTALAÇÃO EVAPORADOR DE PAREDE SEM ESC.

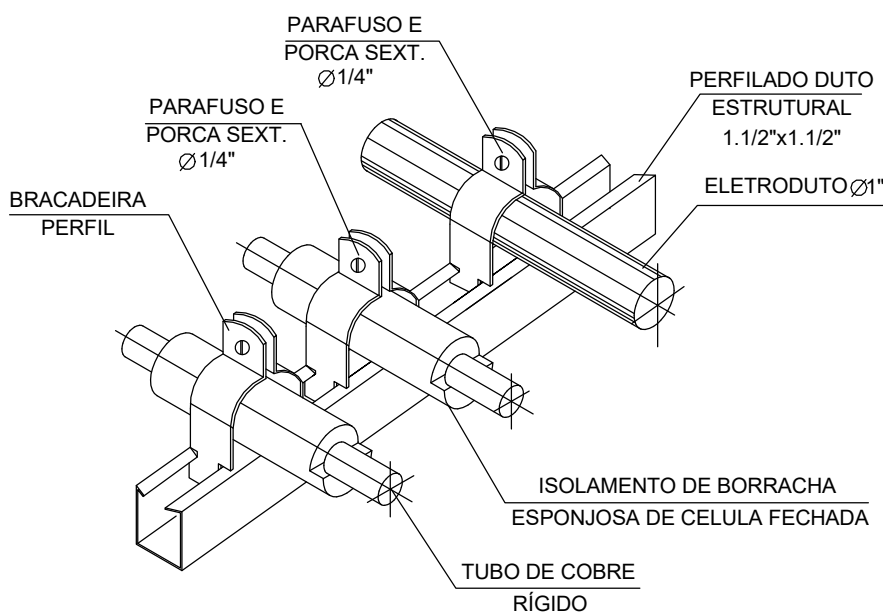

OBS : EM CADA APOIO INSTALAR SUPORTE ARMAFIX OU EQUIVALENTE TÉCNICO

10 DETALHE PARA FIXAÇÃO DA TUBULAÇÃO FRIGORÍFICA SEM ESC.

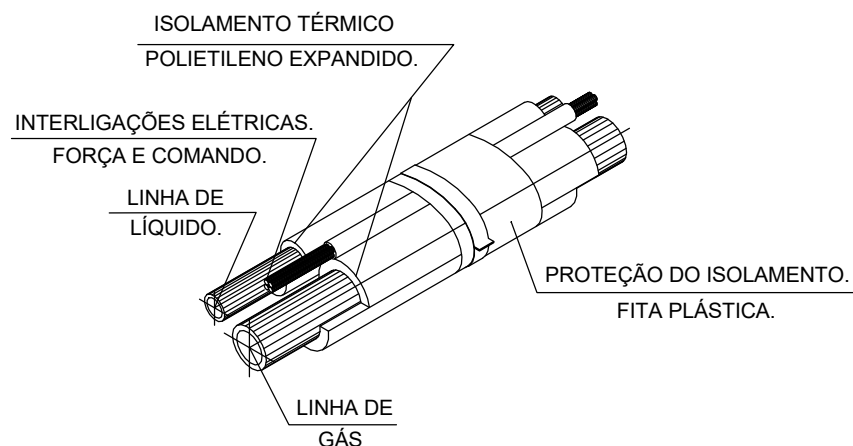

OBS : QUANDO EXTERNA, O CONJUNTO DA TUBULAÇÃO DEVERÁ SER REVESTIDO COM TINTA ARMAFINISH OU EQUIVALENTE E ENCIMADO POR CHAPAS DE ALUMÍNIO XADREX

11 DETALHE DE ISOLAMENTO TUBULAÇÃO FRIGORÍFICA SEM ESC.

EXE	00	PROJETO EXECUTIVO – LICITAÇÃO OBRA	EFICÁCIA	31/07/20
REVCOMP	03	REVISÃO EXECUTIVO	EFICÁCIA	16/06/20
REVCOMP	02	REVISÃO EXECUTIVO	EFICÁCIA	26/05/20
REVCOMP	01	REVISÃO EXECUTIVO	EFICÁCIA	07/04/20
EXE	00	EMIÇÃO INICIAL EXECUTIVO	EFICÁCIA	21/02/20
REVCOMP	01	REVISÃO ANTEPROJETO	EFICÁCIA	27/01/20
ANT	00	EMIÇÃO INICIAL ANTEPROJETO	EFICÁCIA	28/11/19
TIPO	REV	DESCRIÇÃO	DESENHO	DATA

REVISÕES			
MINISTÉRIO PÚBLICO DO ESTADO DE MINAS GERAIS SEDE DAS PROMOTORIAS DE JUSTIÇA DE JUIZ DE FORA			
ENDEREÇO: RUA JOSÉ CALIL AHOAGI, LOTE F, BAIXADA DO PARAIBUNA		ÁREA TERRENO: 2.996,30m²	
		ÁREA CONSTRUÍDA: 7.266,36m²	
PROPRIETÁRIO:		CNPJ: 20.971.057/0001-45	
PROCURADORIA GERAL DE JUSTIÇA DO ESTADO DE MINAS GERAIS			
PROJETO EXECUTIVO DE REFRIGERAÇÃO (Ar condicionado, ventilação e exaustão)			
EMPRESA: ENGENHEIRO FABRÍCIO SILVA LIMA EFICÁCIA PROJETOS E CONSULTORIA LTDA		CNPJ: 06.301.115/0001-00	
RESPONSÁVEL TÉCNICO: ENG. ATHOS PENA BARROS		CREA: CREA-MG 195.174/D	
CONTEÚDO: AR CONDICIONADO – DETALHES DE MONTAGEM		DATA: 31/07/20	FOLHA: 17 / 17
		ESCALA: INDICADA	